TERRA 2 LED MULTI

OGÓLNA KARTA GRUPY PRODUKTÓW

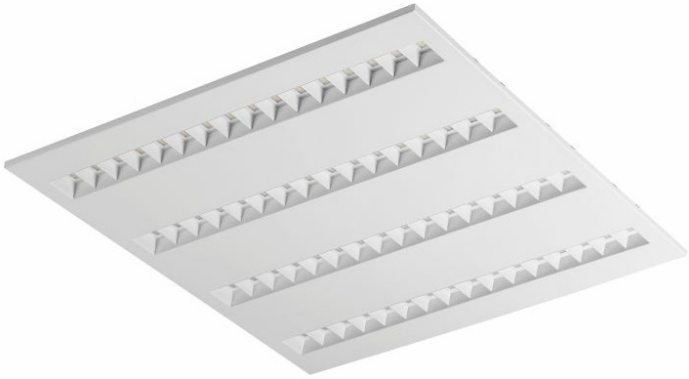

PARAMETRY TECHNICZNE

Stopień szczelności:	IP20
Moc nominalna [W] - zakres:	24/36; 40/44/49
Temperatura barwowa [K]:	3000; 4000
Strumień świetlny oprawy [lm] - zakres:	2100/2800; 2200/3000; 2850/3950; 3000/4200; 3250/3550/3700; 3500/3750/3900; 4500/4900/5050; 4800/5200/5400
Wskaźnik oddawania barw (Ra):	>80
SDCM:	≤ 3
Materiał korpusu:	blacha stalowa malowana proszkowo
Kolor korpusu:	biały mat; biały połysk; czarny mat
Kąt świecenia [°]:	90
Sposób montażu:	natynkowy; natynkowy (magnet ver.); podtynkowy; zwieszany
Temperatura pracy [°C]:	od -20 do +35
Gwarancja [lata]:	5

CHARAKTERYSTYKA

Lampa wyposażona w energooszczędne moduły LED charakteryzująca się wysokim strumieniem świetlnym. Niski profil boczny zapewnia estetyczny, ponadczasowy wygląd. Solidna, zwarta konstrukcja. Wykonana z blachy stalowej malowanej proszkowo. Opatentowany wysokosprawny odbłyśnik HE gwarantuje wysoką sprawność, jednocześnie skutecznie niwelując efekt olśnienia. Dostępne wersje montażu: natynkowy, natynkowy na magnesach neodymowych (magnet ver. / N-MAG), podtynkowy w sufitach modułowych lub KG (za
pomocą adaptera) lub zwieszany. W wersji natynkowej zastosowano rozwiązania wpływające na szybkość i bezpieczeństwo montażu. Dodatkowo wersje na magnesach neodymowych skracają do absolutnego minimum czas montażu wersji natynkowych.
Wersja lampy MULTI pozwala na indywidualną konfigurację: dzięki wbudowanemu micoswitchowi możliwy jest wybór jednego z nastawów (mocy nominalnej [W] / strumienia świetlnego [lm]).
UGR < 19
Unified Glare Rating jest wskaźnikiem charakteryzującym olśnienie. Im niższy wskaźnik ujednoliconej oceny oświetlenia (UGR) tym mniejsze olśnienie. W przypadku lamp przeznaczonych do pomieszczeń biurowych wartości UGR<19 przekładają się m.in. na większy komfort pracy, redukcję błędów i zmęczenia. Wartość UGR zależy również od wielu czynników charakteryzujących pomieszczenie oraz od lokalizacji obserwatora. Do precyzyjnego określania stopnia olśnienia dla konkretnych warunków służą m.in. dedykowane programy komputerowe.

ZASTOSOWANIE

Wszechstronna lampa przeznaczona do użytku wewnętrznego w pomieszczeniach biurowych lub użytkowych o charakterze ogólnym. Wysokie parametry świetlne sprawiają, iż jest odpowiednia jako główne źródło światła i sprzyja pracy wymagającej skupienia wzroku. Lampa znajduje zastosowanie zarówno przy nowych aplikacjach jak i przy zamianach tradycyjnych opraw świetlówkowych na energooszczędne rozwiązania LED.

TERRA 2 LED MULTI

OGÓLNA KARTA GRUPY PRODUKTÓW

DOSTĘPNE WERSJE

Kliknij w indeks >>, aby przejść do szczegółowej karty produktu

TERRA 2 LED MULTI natynkowy

Moc nominalna [W] - zakres	Temperatura barwowa [K]	Strumień świetlny oprawy [lm] - zakres	Optyka	Wersja	Kolor korpusu	Wymiary (W/S/G/Z) [mm]	Indeks
24-36; 24/36; 40/44/49	3000; 4000	2100/2800; 2200/3000; 2850/3950; 3000/4200; 3250/3550/3700; 3500/3750/3900; 4500/4900/5050; 4800/5200/5400	HE	4x1	biały mat; biały połysk; czarny mat	595/595/32; 595/595/36; 595/595/38; 620/620/32	>> 239809
24-36; 24/36; 40/44/49	3000; 4000	2100/2800; 2200/3000; 2850/3950; 3000/4200; 3250/3550/3700; 3500/3750/3900; 4500/4900/5050; 4800/5200/5400	HE	4x1	biały mat; biały połysk; czarny mat	595/595/32; 595/595/36; 595/595/38; 620/620/32	>> 239816
24-36; 24/36; 40/44/49	3000; 4000	2100/2800; 2200/3000; 2850/3950; 3000/4200; 3250/3550/3700; 3500/3750/3900; 4500/4900/5050; 4800/5200/5400	HE	4x1	biały mat; biały połysk; czarny mat	595/595/32; 595/595/36; 595/595/38; 620/620/32	>> 239823
24-36; 24/36; 40/44/49	3000; 4000	2100/2800; 2200/3000; 2850/3950; 3000/4200; 3250/3550/3700; 3500/3750/3900; 4500/4900/5050; 4800/5200/5400	HE	4x1	biały mat; biały połysk; czarny mat	595/595/32; 595/595/36; 595/595/38; 620/620/32	>> 239564
24-36; 24/36; 40/44/49	3000; 4000	2100/2800; 2200/3000; 2850/3950; 3000/4200; 3250/3550/3700; 3500/3750/3900; 4500/4900/5050; 4800/5200/5400	HE	4x1	biały mat; biały połysk; czarny mat	595/595/32; 595/595/36; 595/595/38; 620/620/32	>> 239571
24-36; 24/36; 40/44/49	3000; 4000	2100/2800; 2200/3000; 2850/3950; 3000/4200; 3250/3550/3700; 3500/3750/3900; 4500/4900/5050; 4800/5200/5400	HE	4x1	biały mat; biały połysk; czarny mat	595/595/32; 595/595/36; 595/595/38; 620/620/32	>> 239588
24-36; 24/36; 40/44/49	3000; 4000	2100/2800; 2200/3000; 2850/3950; 3000/4200; 3250/3550/3700; 3500/3750/3900; 4500/4900/5050; 4800/5200/5400	HE	4x1	biały mat; biały połysk; czarny mat	595/595/32; 595/595/36; 595/595/38; 620/620/32	>> 240072
24-36; 24/36; 40/44/49	3000; 4000	2100/2800; 2200/3000; 2850/3950; 3000/4200; 3250/3550/3700; 3500/3750/3900; 4500/4900/5050; 4800/5200/5400	HE	4x1	biały mat; biały połysk; czarny mat	595/595/32; 595/595/36; 595/595/38; 620/620/32	>> 240089
24-36; 24/36; 40/44/49	3000; 4000	2100/2800; 2200/3000; 2850/3950; 3000/4200; 3250/3550/3700; 3500/3750/3900; 4500/4900/5050; 4800/5200/5400	HE	4x1	biały mat; biały połysk; czarny mat	595/595/32; 595/595/36; 595/595/38; 620/620/32	>> 240096
24-36; 24/36; 40/44/49	3000; 4000	2100/2800; 2200/3000; 2850/3950; 3000/4200; 3250/3550/3700; 3500/3750/3900; 4500/4900/5050; 4800/5200/5400	HE	4x1	biały mat; biały połysk; czarny mat	595/595/32; 595/595/36; 595/595/38; 620/620/32	>> 240041
24-36; 24/36; 40/44/49	3000; 4000	2100/2800; 2200/3000; 2850/3950; 3000/4200; 3250/3550/3700; 3500/3750/3900; 4500/4900/5050; 4800/5200/5400	HE	4x1	biały mat; biały połysk; czarny mat	595/595/32; 595/595/36; 595/595/38; 620/620/32	>> 240058
24-36; 24/36; 40/44/49	3000; 4000	2100/2800; 2200/3000; 2850/3950; 3000/4200; 3250/3550/3700; 3500/3750/3900; 4500/4900/5050; 4800/5200/5400	HE	4x1	biały mat; biały połysk; czarny mat	595/595/32; 595/595/36; 595/595/38; 620/620/32	>> 240065

TERRA 2 LED MULTI

OGÓLNA KARTA GRUPY PRODUKTÓW

TERRA 2 LED MULTI natynkowy (magnet ver.)

Moc nominalna [W] - zakres	Temperatura barwowa [K]	Strumień świetlny oprawy [lm] - zakres	Optyka	Wersja	Kolor korpusu	Wymiary (W/S/G/Z) [mm]	Indeks
24-36; 24/36; 40/44/49	3000; 4000	2100/2800; 2200/3000; 2850/3950; 3000/4200; 3250/3550/3700; 3500/3750/3900; 4500/4900/5050; 4800/5200/5400	HE	4x1	biały mat; biały połysk; czarny mat	595/595/32; 595/595/36; 595/595/38; 620/620/32	>> 991110
24-36; 24/36; 40/44/49	3000; 4000	2100/2800; 2200/3000; 2850/3950; 3000/4200; 3250/3550/3700; 3500/3750/3900; 4500/4900/5050; 4800/5200/5400	HE	4x1	biały mat; biały połysk; czarny mat	595/595/32; 595/595/36; 595/595/38; 620/620/32	>> 991196
24-36; 24/36; 40/44/49	3000; 4000	2100/2800; 2200/3000; 2850/3950; 3000/4200; 3250/3550/3700; 3500/3750/3900; 4500/4900/5050; 4800/5200/5400	HE	4x1	biały mat; biały połysk; czarny mat	595/595/32; 595/595/36; 595/595/38; 620/620/32	>> 991295
24-36; 24/36; 40/44/49	3000; 4000	2100/2800; 2200/3000; 2850/3950; 3000/4200; 3250/3550/3700; 3500/3750/3900; 4500/4900/5050; 4800/5200/5400	HE	4x1	biały mat; biały połysk; czarny mat	595/595/32; 595/595/36; 595/595/38; 620/620/32	>> 991271
24-36; 24/36; 40/44/49	3000; 4000	2100/2800; 2200/3000; 2850/3950; 3000/4200; 3250/3550/3700; 3500/3750/3900; 4500/4900/5050; 4800/5200/5400	HE	4x1	biały mat; biały połysk; czarny mat	595/595/32; 595/595/36; 595/595/38; 620/620/32	>> 991080
24-36; 24/36; 40/44/49	3000; 4000	2100/2800; 2200/3000; 2850/3950; 3000/4200; 3250/3550/3700; 3500/3750/3900; 4500/4900/5050; 4800/5200/5400	HE	4x1	biały mat; biały połysk; czarny mat	595/595/32; 595/595/36; 595/595/38; 620/620/32	>> 991165
24-36; 24/36; 40/44/49	3000; 4000	2100/2800; 2200/3000; 2850/3950; 3000/4200; 3250/3550/3700; 3500/3750/3900; 4500/4900/5050; 4800/5200/5400	HE	4x1	biały mat; biały połysk; czarny mat	595/595/32; 595/595/36; 595/595/38; 620/620/32	>> 991240
24-36; 24/36; 40/44/49	3000; 4000	2100/2800; 2200/3000; 2850/3950; 3000/4200; 3250/3550/3700; 3500/3750/3900; 4500/4900/5050; 4800/5200/5400	HE	4x1	biały mat; biały połysk; czarny mat	595/595/32; 595/595/36; 595/595/38; 620/620/32	>> 991349
24-36; 24/36; 40/44/49	3000; 4000	2100/2800; 2200/3000; 2850/3950; 3000/4200; 3250/3550/3700; 3500/3750/3900; 4500/4900/5050; 4800/5200/5400	HE	4x1	biały mat; biały połysk; czarny mat	595/595/32; 595/595/36; 595/595/38; 620/620/32	>> 991219
24-36; 24/36; 40/44/49	3000; 4000	2100/2800; 2200/3000; 2850/3950; 3000/4200; 3250/3550/3700; 3500/3750/3900; 4500/4900/5050; 4800/5200/5400	HE	4x1	biały mat; biały połysk; czarny mat	595/595/32; 595/595/36; 595/595/38; 620/620/32	>> 991332
24-36; 24/36; 40/44/49	3000; 4000	2100/2800; 2200/3000; 2850/3950; 3000/4200; 3250/3550/3700; 3500/3750/3900; 4500/4900/5050; 4800/5200/5400	HE	4x1	biały mat; biały połysk; czarny mat	595/595/32; 595/595/36; 595/595/38; 620/620/32	>> 991202
24-36; 24/36; 40/44/49	3000; 4000	2100/2800; 2200/3000; 2850/3950; 3000/4200; 3250/3550/3700; 3500/3750/3900; 4500/4900/5050; 4800/5200/5400	HE	4x1	biały mat; biały połysk; czarny mat	595/595/32; 595/595/36; 595/595/38; 620/620/32	>> 991288

TERRA 2 LED MULTI

OGÓLNA KARTA GRUPY PRODUKTÓW

TERRA 2 LED MULTI podtynkowy

Moc nominalna [W] - zakres	Temperatura barwowa [K]	Strumień świetlny oprawy [lm] - zakres	Optyka	Wersja	Kolor korpusu	Wymiary (W/S/G/Z) [mm]	Indeks
24-36; 24/36; 40/44/49	3000; 4000	2100/2800; 2200/3000; 2850/3950; 3000/4200; 3250/3550/3700; 3500/3750/3900; 4500/4900/5050; 4800/5200/5400	HE	4x1	biały mat; biały połysk; czarny mat	595/595/32; 595/595/36; 595/595/38; 620/620/32	>> 239878
24-36; 24/36; 40/44/49	3000; 4000	2100/2800; 2200/3000; 2850/3950; 3000/4200; 3250/3550/3700; 3500/3750/3900; 4500/4900/5050; 4800/5200/5400	HE	4x1	biały mat; biały połysk; czarny mat	595/595/32; 595/595/36; 595/595/38; 620/620/32	>> 239885
24-36; 24/36; 40/44/49	3000; 4000	2100/2800; 2200/3000; 2850/3950; 3000/4200; 3250/3550/3700; 3500/3750/3900; 4500/4900/5050; 4800/5200/5400	HE	4x1	biały mat; biały połysk; czarny mat	595/595/32; 595/595/36; 595/595/38; 620/620/32	>> 239632
24-36; 24/36; 40/44/49	3000; 4000	2100/2800; 2200/3000; 2850/3950; 3000/4200; 3250/3550/3700; 3500/3750/3900; 4500/4900/5050; 4800/5200/5400	HE	4x1	biały mat; biały połysk; czarny mat	595/595/32; 595/595/36; 595/595/38; 620/620/32	>> 239649
24-36; 24/36; 40/44/49	3000; 4000	2100/2800; 2200/3000; 2850/3950; 3000/4200; 3250/3550/3700; 3500/3750/3900; 4500/4900/5050; 4800/5200/5400	HE	4x1	biały mat; biały połysk; czarny mat	595/595/32; 595/595/36; 595/595/38; 620/620/32	>> 240126
24-36; 24/36; 40/44/49	3000; 4000	2100/2800; 2200/3000; 2850/3950; 3000/4200; 3250/3550/3700; 3500/3750/3900; 4500/4900/5050; 4800/5200/5400	HE	4x1	biały mat; biały połysk; czarny mat	595/595/32; 595/595/36; 595/595/38; 620/620/32	>> 240133
24-36; 24/36; 40/44/49	3000; 4000	2100/2800; 2200/3000; 2850/3950; 3000/4200; 3250/3550/3700; 3500/3750/3900; 4500/4900/5050; 4800/5200/5400	HE	4x1	biały mat; biały połysk; czarny mat	595/595/32; 595/595/36; 595/595/38; 620/620/32	>> 240102
24-36; 24/36; 40/44/49	3000; 4000	2100/2800; 2200/3000; 2850/3950; 3000/4200; 3250/3550/3700; 3500/3750/3900; 4500/4900/5050; 4800/5200/5400	HE	4x1	biały mat; biały połysk; czarny mat	595/595/32; 595/595/36; 595/595/38; 620/620/32	>> 240119

TERRA 2 LED MULTI zwieszany

Moc nominalna [W] - zakres	Temperatura barwowa [K]	Strumień świetlny oprawy [lm] - zakres	Optyka	Wersja	Kolor korpusu	Wymiary (W/S/G/Z) [mm]	Indeks
24-36; 24/36; 40/44/49	3000; 4000	2100/2800; 2200/3000; 2850/3950; 3000/4200; 3250/3550/3700; 3500/3750/3900; 4500/4900/5050; 4800/5200/5400	HE	4x1	biały mat; biały połysk; czarny mat	595/595/32; 595/595/36; 595/595/38; 620/620/32	>> 239953
24-36; 24/36; 40/44/49	3000; 4000	2100/2800; 2200/3000; 2850/3950; 3000/4200; 3250/3550/3700; 3500/3750/3900; 4500/4900/5050; 4800/5200/5400	HE	4x1	biały mat; biały połysk; czarny mat	595/595/32; 595/595/36; 595/595/38; 620/620/32	>> 239960
24-36; 24/36; 40/44/49	3000; 4000	2100/2800; 2200/3000; 2850/3950; 3000/4200; 3250/3550/3700; 3500/3750/3900; 4500/4900/5050; 4800/5200/5400	HE	4x1	biały mat; biały połysk; czarny mat	595/595/32; 595/595/36; 595/595/38; 620/620/32	>> 239977
24-36; 24/36; 40/44/49	3000; 4000	2100/2800; 2200/3000; 2850/3950; 3000/4200; 3250/3550/3700; 3500/3750/3900; 4500/4900/5050; 4800/5200/5400	HE	4x1	biały mat; biały połysk; czarny mat	595/595/32; 595/595/36; 595/595/38; 620/620/32	>> 239717

TERRA 2 LED MULTI

OGÓLNA KARTA GRUPY PRODUKTÓW

Moc nominalna [W] - zakres	Temperatura barwowa [K]	Strumień świetlny oprawy [lm] - zakres	Optyka	Wersja	Kolor korpusu	Wymiary (W/S/G/Z) [mm]	Indeks
24-36; 24/36; 40/44/49	3000; 4000	2100/2800; 2200/3000; 2850/3950; 3000/4200; 3250/3550/3700; 3500/3750/3900; 4500/4900/5050; 4800/5200/5400	HE	4x1	biały mat; biały połysk; czarny mat	595/595/32; 595/595/36; 595/595/38; 620/620/32	>> 239724
24-36; 24/36; 40/44/49	3000; 4000	2100/2800; 2200/3000; 2850/3950; 3000/4200; 3250/3550/3700; 3500/3750/3900; 4500/4900/5050; 4800/5200/5400	HE	4x1	biały mat; biały połysk; czarny mat	595/595/32; 595/595/36; 595/595/38; 620/620/32	>> 239731
24-36; 24/36; 40/44/49	3000; 4000	2100/2800; 2200/3000; 2850/3950; 3000/4200; 3250/3550/3700; 3500/3750/3900; 4500/4900/5050; 4800/5200/5400	HE	4x1	biały mat; biały połysk; czarny mat	595/595/32; 595/595/36; 595/595/38; 620/620/32	>> 240171
24-36; 24/36; 40/44/49	3000; 4000	2100/2800; 2200/3000; 2850/3950; 3000/4200; 3250/3550/3700; 3500/3750/3900; 4500/4900/5050; 4800/5200/5400	HE	4x1	biały mat; biały połysk; czarny mat	595/595/32; 595/595/36; 595/595/38; 620/620/32	>> 240188
24-36; 24/36; 40/44/49	3000; 4000	2100/2800; 2200/3000; 2850/3950; 3000/4200; 3250/3550/3700; 3500/3750/3900; 4500/4900/5050; 4800/5200/5400	HE	4x1	biały mat; biały połysk; czarny mat	595/595/32; 595/595/36; 595/595/38; 620/620/32	>> 240195
24-36; 24/36; 40/44/49	3000; 4000	2100/2800; 2200/3000; 2850/3950; 3000/4200; 3250/3550/3700; 3500/3750/3900; 4500/4900/5050; 4800/5200/5400	HE	4x1	biały mat; biały połysk; czarny mat	595/595/32; 595/595/36; 595/595/38; 620/620/32	>> 240140
24-36; 24/36; 40/44/49	3000; 4000	2100/2800; 2200/3000; 2850/3950; 3000/4200; 3250/3550/3700; 3500/3750/3900; 4500/4900/5050; 4800/5200/5400	HE	4x1	biały mat; biały połysk; czarny mat	595/595/32; 595/595/36; 595/595/38; 620/620/32	>> 240157
24-36; 24/36; 40/44/49	3000; 4000	2100/2800; 2200/3000; 2850/3950; 3000/4200; 3250/3550/3700; 3500/3750/3900; 4500/4900/5050; 4800/5200/5400	HE	4x1	biały mat; biały połysk; czarny mat	595/595/32; 595/595/36; 595/595/38; 620/620/32	>> 240164

TERRA 2 LED MULTI

OGÓLNA KARTA GRUPY PRODUKTÓW

ROZSYŁY ŚWIATŁOŚCI

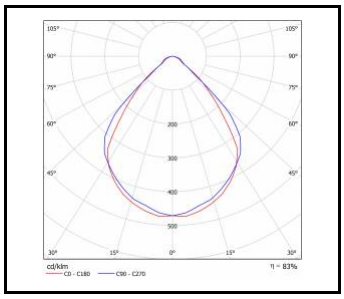

TERRA 2 LED

LENA LIGHTING

Lena Lighting S.A.
ul. Kórnicka 52, 63-000 Środa Wielkopolska
tel. +48 61 28 60 400 (Pn-Pt, 8-16), e-mail: kontakt@lenalighting.pl, www.lenalighting.pl