BARIS 52 LED N/Z CONNECTEUR LINÉAIRE T 1600LM PLX DALI I CL. IP20 840 ANODE CO (17W)

FICHE DÉTAILLÉE DE PRODUIT

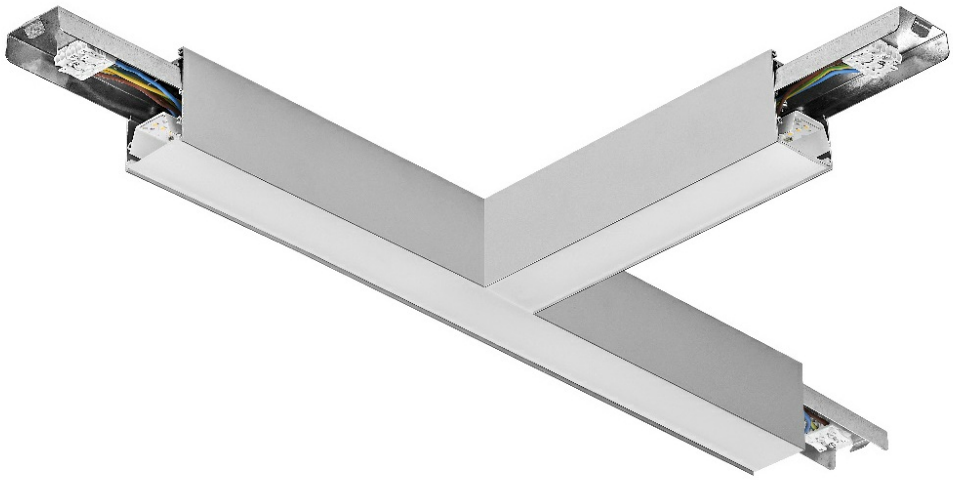

PARAMÈTRES TECHNIQUE

Puissance nominale du luminaire [W]*:	17
Flux lumineux du luminaire [lm]*:	2100
Température de couleur [K]:	4000
Classe énergétique:	D
Classe de protection:	I
Indice de rendu des couleurs (Ra) >:	80
SDMC:	3
Matériau du corps:	aluminium
Résistance aux chocs:	IK03

CARACTÉRISTIQUES DU PRODUIT

La caractéristique principale des interrupteurs L, T, X, V est qu'ils sont équipés d'une électronique intégrée et d'un diffuseur, grâce auxquels les courbes du parcours du profilé restent éclairées sur toute la longueur. Le corps est réalisé en profilé d'aluminium anodisé de couleur grise ou en profilé d'aluminium peint en blanc ou en noir (autres couleurs disponibles sur demande). Le système optique est complété par un couvercle opale dédié et flexible qui éclaire uniformément l'interrupteur. L'absence de division en versions en saillie et suspendues ajoute de la polyvalence à la solution.
Les connecteurs (T, X, L, V) sont fournis avec un diffuseur OPAL.

Les connecteurs T, X, L, V des diffuseurs UGR et PRM sont disponibles sur demande.

APPLICATION

Les connecteurs LED BARIS 52 en forme de L, T, X, V et les connecteurs droits offrent des possibilités extraordinaires de configuration de la ligne lumineuse adaptée au caractère et à la forme de la pièce, ce qui permet de créer des séquences pratiquement illimitées de droites, de figures et de motifs.

BARIS 52 LED N/Z CONNECTEUR LINÉAIRE T 1600LM PLX DALI I CL. IP20 840 ANODE CO (17W)

FICHE DÉTAILLÉE DE PRODUIT

TABLEAU DES PARAMÈTRES TECHNIQUES

Référence:	317811
EAN:	5905963317811
Source de lumière:	Module LED
Puissance nominale du luminaire [W]:	17
Flux lumineux du luminaire [lm]:	2100
Fréquence [Hz]:	50 - 60
Efficacité lumineuse du luminaire [lm / W]:	124
Classe énergétique:	D
Classe de protection:	I
Température de couleur [K]:	4000
Indice de rendu des couleurs (Ra) >:	80
SDMC:	3
Durée de vie de la LED L70B50 [h]:	112000
Durée de vie de la LED L80B10 [h]:	70 000
Durée de vie de la LED L90B10 [h]:	34000
Matériau du diffuseur:	PC
Type de diffuseur:	OPALE

Matériau du corps:	aluminium
Couleur du corps:	gris
Degré d'étanchéité:	IP20
Méthode de montage:	en saillie, en suspention
DIMM DALI:	oui
Poids net [kg]:	2.160
Résistance aux chocs:	IK03
Dimensions (H/L/P/S) [mm]:	560/560/52
Catégorie d'application:	éclairage de bureau
Garantie [ans]:	5
Certificat CE:	338/2023
Certificat ENEC:	PL BBJ/005/2022/M1
Instructions d'installation:	Download PDF
Déclaration Environnementale (FEP):	852/2025
Certificat ISO:	9001:2015, 14001:2015, 45001:2018, 50001:2018
Plik LDT:	Download

COURBES LÉGÈRES

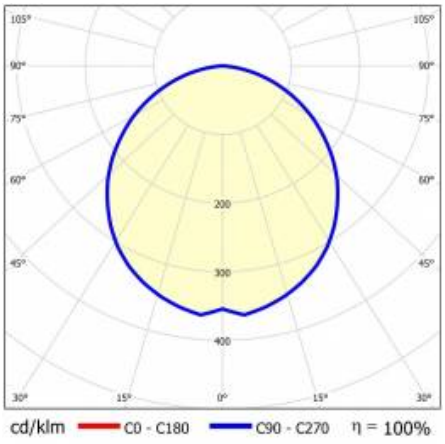

BARIS 52 LED N/Z CONNECTEUR LINÉAIRE T 1600LM PLX DALI I CL. IP20 840 ANODE CO (17W)

FICHE DÉTAILLÉE DE PRODUIT

ACCESSOIRES DISPONIBLES

Référence	NOM
318023	Baris 52 - connecteur linéaire. droit

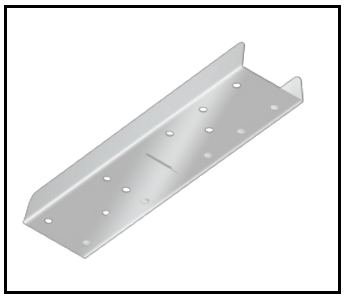

Baris 52 - connecteur linéaire.
droit (318023)

Date de création de la carte: 24 juillet 2026

Le fabricant se réserve le droit d'apporter des modifications au cours de l'amélioration du produit ainsi que des modifications de conception ou de modernisation du produit présenté. La fiche technique du produit n'est pas une offre commerciale * La tolérance des paramètres est de +/- 10 %

Ce produit est soumis aux règles de recyclage des équipements électriques et électroniques

Certificat CE - Nr: 338/2023

LENA LIGHTING
Lena Lighting S.A.
ul. Kórnicka 52, 63-000 Środa Wielkopolska
tel. +48 61 28 60 333 (Pn-Pt, 8-16), e-mail: hello@lenalighting.pl, www.lenalighting.pl