TERRACO SIDE DIR/IND LED 540LM PLX IP54 I SCHUTZKLASSE 840 17W GRAU

DETAILLIERTE PRODUKTKARTE

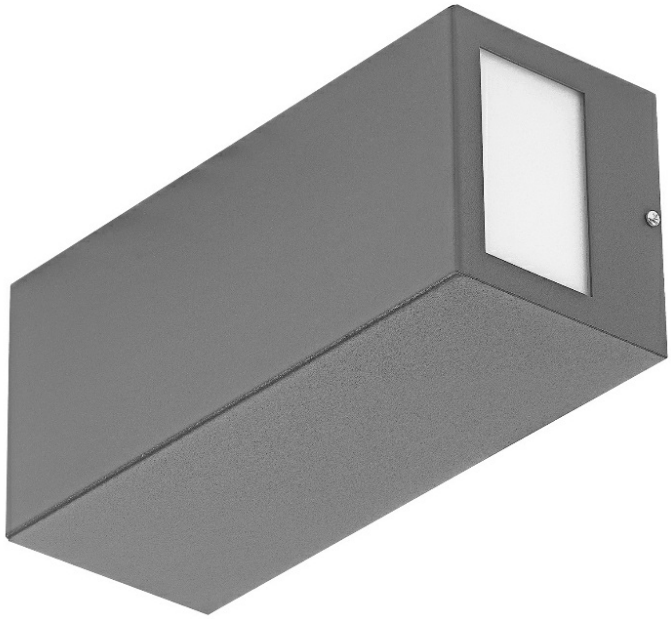

TECHNISCHE PARAMETER

Index:	995422
Lichtquelle:	LED modul
Nennleistung der Leuchte [W]*:	17
Lichtstrom [lm]*:	540
Energieeffizienzklasse:	G
Schutzklasse:	I
Farbtemperatur [K]:	4000
Farb- wiedergabe- index (Ra) >:	80
Austauschbare Lichtquelle:	ja
Material Gehäuse:	Stahl

CHARAKTERISTIK

Terraco LED ist eine modernistische Leuchte, die sich durch ihr interessantes minimalistisches Design auszeichnet. Der pulverbeschichtete Aluminiumkörper der Leuchte ist in vier Farbvarianten erhältlich: grau, graphit, weiß und schwarz. Die Vielzahl der Ausführungen mit unterschiedlichen Leuchtflächen ermöglicht den Einsatz an verschiedenen Orten und auf unterschiedliche Weise: vertikal und horizontal. An einer Gebäudefassade installiert, kann sie nach unten, oben und zur Seite leuchten. Sie hat eine hohe Schutzart von IP54. Sie ist für die Aufbaumontage vorgesehen.

ANWENDUNGSBEREICHE

Die Terraco LED-Lampe eignet sich besonders für den Einsatz als Außenfassadenbeleuchtung, Terrassenbeleuchtung und Balkonbeleuchtung. Ihre geringen Abmessungen erhöhen ihren Einsatzbereich - sie kann Nischen oder schwer zugängliche Bereiche beleuchten. Terraco-Lampen können auch im Innenbereich von Gebäuden eingesetzt und auf verschiedene Weise an der Wand angeordnet werden, um interessante Lichtarrangements zu schaffen. Mit der Leuchte lassen sich eine Vielzahl interessanter Beleuchtungskonzepte realisieren. Es wird zur Beleuchtung der zeitgenössischen Architektur eingesetzt.

TERRACO SIDE DIR/IND LED 540LM PLX IP54 I SCHUTZKLASSE 840 17W GRAU

DETAILLIERTE PRODUKTKARTE

TABLE TECHNISCHE PARAMETER

Index:	995422	**Verteilungstyp:**	SIDE DIR/IND
EAN:	5905963995422	**Optik:**	allgemein
Lichtquelle:	LED modul	**Austauschbare Lichtquelle:**	ja
Nennleistung der Leuchte [W]:	17	**Material Diffusor:**	PMMA
Lichtstrom [lm]:	540	**Typ Diffusor:**	matt
Wechselspannungsbereich [V]:	220 - 240	**Farbe Diffusor:**	weiss
Frequenz:	50-60	**Material Gehäuse:**	Stahl
Lichtausbeute [lm/W]:	33	**Farbe Gehäuse:**	grau RAL 9006
Energieeffizienzklasse:	G	**Abmessungen (H/B/T/H) [mm]:**	260/110/100
Schutzklasse:	I	**IK-Stoßfestigkeitsgrad:**	IK04
Farbtemperatur [K]:	4000	**IP-Schutzart:**	IP54
Farb- wiedergabe- index (Ra) >:	80	**Montage:**	Anbau
SDCM:	4	**Betriebstemperatur [°C]:**	von -25 bis +35
Lebensdauer LED L70B50 [h]:	134000	**CE-Zertifikat:**	90/2025
Lebensdauer LED L80B10 [h]:	86000	**Anleitung:**	Download PDF
Lebensdauer LED L90B10 [h]:	46000	**Kategorie der Anwendung:**	Architektur

TECHNISCHE DATEN

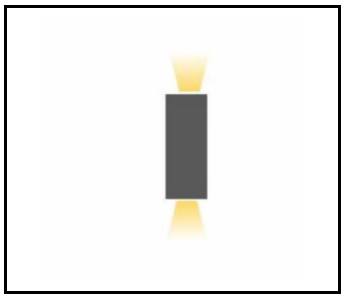

Side Dir/Ind

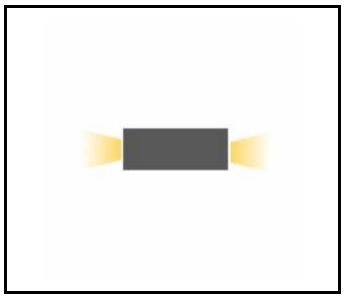

Side Dir/Ind

Erstellungsdatum der Karte: 19 September 2025

Der Hersteller behält sich das Recht vor, Produktverbesserungen und Designänderungen oder Modernisierung in den Produkten vorzunehmen. * Parametertoleranz beträgt +/- 10 %Das Produktdatenblatt ist kein kommerzielles Angebot.

Dieses Produkt unterliegt dem Recycling von elektrischen und elektronischen Geräten(WEEE)

CE Zertifikat CE - Nr: 90/2025

LENA LIGHTING
Lena Lighting S.A.
ul. Kórnicka 52, 63-000 Środa Wielkopolska
tel. +48 61 28 60 333 (Pn-Pt, 8-16), e-mail: hello@lenalighting.pl, www.lenalighting.pl