# TERRA 2 LED N 595X300MM X2 2800LM 830 CZARNY MAT STRUKTURA (36W)

SZCZEGÓŁOWA KARTA PRODUKTU

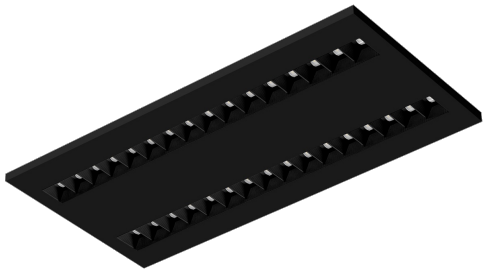

## PARAMETRY TECHNICZNE

| | |
|---|---|
| **Indeks:** | 237485 |
| **Stopień szczelności:** | IP20 |
| **Moc nominalna [W]:** | 36 |
| **Strumień świetlny oprawy [lm]*:** | 2800 |
| **Wskaźnik oddawania barw (Ra) >:** | 80 |
| **SDCM:** | 3 |
| **Materiał korpusu:** | blacha stalowa malowana proszkowo |
| **Sposób montażu:** | natynkowy |
| **Wymiary (W/S/G/Z) [mm]:** | 595/300/36 |

## CHARAKTERYSTYKA

Lampa wyposażona w energooszczędne moduły LED charakteryzująca się wysokim strumieniem świetlnym. Niski profil boczny zapewnia estetyczny, ponadczasowy wygląd. Solidna, zwarta konstrukcja. Wykonana z blachy stalowej malowanej proszkowo. Opatentowany wysokosprawny odbłyśnik HE gwarantuje wysoką sprawność, jednocześnie skutecznie niwelując efekt olśnienia. Dostępne wersje montażu: natynkowy, natynkowy na magnesach neodymowych (magnet ver. / N-MAG), podtynkowy w sufitach modułowych lub KG (za pomocą adaptera) lub zwieszany. W wersji natynkowej zastosowano rozwiązania wpływające na szybkość i bezpieczeństwo montażu. Dodatkowo wersje na magnesach neodymowych skracają do absolutnego minimum czas montażu wersji natynkowych.

## ZASTOSOWANIE

Wszechstronna lampa przeznaczona do użytku wewnętrznego w pomieszczeniach biurowych lub użytkowych o charakterze ogólnym. Wysokie parametry świetlne sprawiają, iż jest odpowiednia jako główne źródło światła i sprzyja pracy wymagającej skupienia wzroku. Lampa znajduje zastosowanie zarówno przy nowych aplikacjach jak i przy zamianach tradycyjnych opraw świetlówkowych na energooszczędne rozwiązania LED.

# TERRA 2 LED N 595X300MM X2 2800LM 830 CZARNY MAT STRUKTURA (36W)

SZCZEGÓŁOWA KARTA PRODUKTU

## TABELA PARAMETRÓW TECHNICZNYCH

| | |
|---|---|
| **Indeks:** | 237485 |
| **Źródło światła:** | moduł LED |
| **Moc nominalna [W]:** | 36 |
| **Moc znamionowa oprawy [W]:** | 39.80 |
| **Znamionowe napięcie zasilania [V]:** | 220-240 |
| **Częstotliwość [Hz]:** | 50-60 |
| **Strumień świetlny oprawy [lm]:** | 2800 |
| **Skuteczność świetlna oprawy [lm/W]:** | 70 |
| **Klasa energetyczna:** | G |
| **Klasa ochronności:** | II |
| **Temperatura barwowa [K]:** | 3000 |
| **Wskaźnik oddawania barw (Ra) >:** | 80 |
| **SDCM:** | 3 |
| **Współczynnik mocy:** | 0.96 |
| **Optyka:** | black HE |
| **Materiał korpusu:** | blacha stalowa malowana proszkowo |
| **Kolor korpusu:** | czarny mat |

| | |
|---|---|
| **Wymiary (W/S/G/Z) [mm]:** | 595/300/36 |
| **Stopień szczelności:** | IP20 |
| **Sposób montażu:** | natynkowy |
| **Temperatura pracy [°C]:** | od 0 do +35 |
| **Kategoria typ:** | Kasetony |
| **Kategoria zastosowanie:** | oświetlenie edukacyjne, oświetlenie sklepowe |
| **Wersja:** | 2x1 |
| **Żywotność LED L70B50 [h]:** | 132000 |
| **Żywotność LED L80B10 [h]:** | 84000 |
| **Żywotność LED L90B10 [h]:** | 42000 |
| **Bezpieczeństwo fotobiologiczne:** | RG1 (niskie ryzyko) |
| **Gwarancja [lata]:** | 5 |
| **Certyfikat CE:** | 354/2023 |
| **Deklaracja środowiskowa (EPD):** | 869/2025 |
| **Instrukcja:** | Pobierz PDF |
| **Certyfikaty ISO:** | 9001:2015, 14001:2015, 45001:2018, 50001:2018 |
| **Plik LDT:** | Pobierz |

Data utworzenia karty: 24 lipiec 2026

Producent zastrzega sobie prawo do zmian w toku udoskonalenia produktów oraz do zmian konstrukcyjnych lub modernizacji w prezentowanym produkcie. Oprawa spełnia warunki dyrektywy unijnej ROHS 2001/65/UE. Karta techniczna produktu nie jest ofertą handlową. *Tolerancja parametru wynosi +/- 10%.

Ten produkt podlega zasadom recyclingu sprzętu elektrycznego i elektronicznego

Certyfikat CE - Nr: 354/2023

LENA LIGHTING

Lena Lighting S.A.
ul. Kórnicka 52, 63-000 Środa Wielkopolska
tel. +48 61 28 60 400 (Pn-Pt, 8-16), e-mail: kontakt@lenalighting.pl, www.lenalighting.pl