TERRA 2 LED N 595X300MM X2 2550LM 840 CZARNY MAT STRUKTURA (31W)

SZCZEGÓŁOWA KARTA PRODUKTU

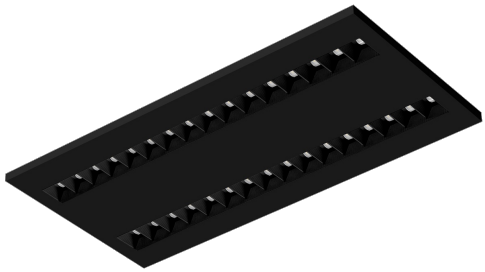

PARAMETRY TECHNICZNE

Indeks:	237058
Stopień szczelności:	IP20
Moc nominalna [W]:	31
Strumień świetlny oprawy [lm]*:	2550
Wskaźnik oddawania barw (Ra) >:	80
SDCM:	3
Materiał korpusu:	blacha stalowa malowana proszkowo
Sposób montażu:	natynkowy
Wymiary (W/S/G/Z) [mm]:	595/300/36

CHARAKTERYSTYKA

Lampa wyposażona w energooszczędne moduły LED charakteryzująca się wysokim strumieniem świetlnym. Niski profil boczny zapewnia estetyczny, ponadczasowy wygląd. Solidna, zwarta konstrukcja. Wykonana z blachy stalowej malowanej proszkowo. Opatentowany wysokosprawny odbłyśnik HE gwarantuje wysoką sprawność, jednocześnie skutecznie niwelując efekt olśnienia. Dostępne wersje montażu: natynkowy, natynkowy na magnesach neodymowych (magnet ver. / N-MAG), podtynkowy w sufitach modułowych lub KG (za pomocą adaptera) lub zwieszany. W wersji natynkowej zastosowano rozwiązania wpływające na szybkość i bezpieczeństwo montażu. Dodatkowo wersje na magnesach neodymowych skracają do absolutnego minimum czas montażu wersji natynkowych.

ZASTOSOWANIE

Wszechstronna lampa przeznaczona do użytku wewnętrznego w pomieszczeniach biurowych lub użytkowych o charakterze ogólnym. Wysokie parametry świetlne sprawiają, iż jest odpowiednia jako główne źródło światła i sprzyja pracy wymagającej skupienia wzroku. Lampa znajduje zastosowanie zarówno przy nowych aplikacjach jak i przy zamianach tradycyjnych opraw świetlówkowych na energooszczędne rozwiązania LED.

TERRA 2 LED N 595X300MM X2 2550LM 840 CZARNY MAT STRUKTURA (31W)

SZCZEGÓŁOWA KARTA PRODUKTU

TABELA PARAMETRÓW TECHNICZNYCH

Indeks:	237058
Źródło światła:	moduł LED
Moc nominalna [W]:	31
Moc znamionowa oprawy [W]:	34.20
Znamionowe napięcie zasilania [V]:	220-240
Częstotliwość [Hz]:	50-60
Strumień świetlny oprawy [lm]:	2550
Skuteczność świetlna oprawy [lm/W]:	75
Klasa energetyczna:	F
Klasa ochronności:	II
Temperatura barwowa [K]:	4000
Wskaźnik oddawania barw (Ra) >:	80
SDCM:	3
Współczynnik mocy:	0.95
Optyka:	black HE
Materiał korpusu:	blacha stalowa malowana proszkowo
Kolor korpusu:	czarny mat

Wymiary (W/S/G/Z) [mm]:	595/300/36
Stopień szczelności:	IP20
Sposób montażu:	natynkowy
Temperatura pracy [°C]:	od 0 do +35
Kategoria typ:	Kasetony
Kategoria zastosowanie:	oświetlenie edukacyjne, oświetlenie sklepowe
Wersja:	2x1
Żywotność LED L70B50 [h]:	132000
Żywotność LED L80B10 [h]:	84000
Żywotność LED L90B10 [h]:	42000
Bezpieczeństwo fotobiologiczne:	RG1 (niskie ryzyko)
Gwarancja [lata]:	5
Certyfikat CE:	354/2023
Deklaracja środowiskowa (EPD):	869/2025
Instrukcja:	Pobierz PDF
Certyfikaty ISO:	9001:2015, 14001:2015, 45001:2018, 50001:2018
Plik LDT:	Pobierz

Data utworzenia karty: 24 lipiec 2026

Producent zastrzega sobie prawo do zmian w toku udoskonalenia produktów oraz do zmian konstrukcyjnych lub modernizacji w prezentowanym produkcie. Oprawa spełnia warunki dyrektywy unijnej ROHS 2001/65/UE. Karta techniczna produktu nie jest ofertą handlową. *Tolerancja parametru wynosi +/- 10%.

Ten produkt podlega zasadom recyclingu sprzętu elektrycznego i elektronicznego

Certyfikat CE - Nr: 354/2023

LENA LIGHTING

Lena Lighting S.A.
ul. Kórnicka 52, 63-000 Środa Wielkopolska
tel. +48 61 28 60 400 (Pn-Pt, 8-16), e-mail: kontakt@lenalighting.pl, www.lenalighting.pl