SKVER LED PRO Z2 23175LM 740 RM7 IP66 IK10 II SCHUTZKLASSE DALI RAL9005 (160W)

DETAILLIERTE PRODUKTKARTE



TECHNISCHE PARAMETER

IP-Schutzart:	IP66
IK-Stoßfestigkeitsgrad:	IK10
Nennleistung der Leuchte [W]*:	160
Lichtstrom [lm]*:	23175
Farbtemperatur [K]:	4000
Farb- wiedergabe- index (Ra) >:	70
Schutzklasse:	II
Optik:	RM7
Farbe Gehäuse:	RAL 9005
Lichtausbeute [lm/W]:	145

CHARAKTERISTIK

Die neue Familie der Park- und Stadtleuchten Skver LED Pro ist eine Erweiterung des Portfolios Skver LED Pro S und wurde für Anwendungen entwickelt, die eine höhere Leistung, einen höheren Lichtstrom und verschiedene Montagevarianten erfordern. Sie setzt das preisgekrönte Design und die bewährten technischen Lösungen fort und wird durch die innovative Konstruktion des Gehäuses um neue Möglichkeiten erweitert. Die Leuchte wurde im Sinne der Modularität und Flexibilität entworfen. Die einheitliche Gestaltung ermöglicht den Einsatz zusätzlicher Elemente wie Abdeckungen, Obermodule oder Vordächer, mit denen die Leuchte an die Visionen von Architekten und Designern angepasst werden kann – ganz im Sinne der Bespoke-Philosophie von SKVER CityDNA. Es wurden gerichtete Mehrlinsenmatrizen aus PMMA verwendet, die eine stabile Lichtcharakteristik gemäß internationalen Normen garantieren. Die Leuchtenkammer mit der Schutzart IP66 ermöglicht den werkzeuglosen Zugang zu den Bauteilen über zwei Clips, mit der Option der Sicherung durch vandalismussichere Schrauben. Der Austausch des Stromversorgungs- und Lichtmoduls (ZhagaBook 13 und 15) erfolgt schnell und ohne Demontage der Leuchte. Die Wartung kann außerhalb des Installationsortes durchgeführt werden. Das Gehäuse und die Halterung aus schwarz pulverbeschichtetem Aluminiumguss zeichnen sich durch die Schutzarten IP66 und IK10 sowie die Konformität mit den Zertifikaten CE, RoHS, ENEC, ENEC+, Zhaga-D4i und DarkSky (für ausgewählte Lichtfarben) aus.

ANWENDUNGSBEREICHE

Park- und Stadtleuchten sind ein wesentliches Element bei der Planung der Beleuchtung öffentlicher Räume, da sie nicht nur Funktionalität, sondern auch Ästhetik und Sicherheit gewährleisten. Durch ihren richtigen Einsatz kann die Lebensqualität der Bewohner und Nutzer städtischer Gebiete erheblich verbessert werden. Park- und Stadtleuchten können an Orten wie Parks, Plätzen, Alleen, öffentlichen Gärten und Straßen eingesetzt werden, überall dort, wo es um die Verbesserung der Sicherheit und Ästhetik der Umgebung geht. Stadtparks: Sie unterstreichen die natürliche Schönheit des Parks bei abendlichen Spaziergängen, Picknicks und anderen Freizeitaktivitäten, erhöhen gleichzeitig die Sicherheit, verhindern Vandalismus und regen dazu an, mehr Zeit im Freien zu verbringen. Öffentliche Einrichtungen: In Gesundheitseinrichtungen, Schulen, Einkaufszentren oder an Bushaltestellen erleichtern sie den Menschen die Fortbewegung in der Umgebung und sorgen für ein Gefühl der Sicherheit. In öffentlichen Gärten, darunter botanische Gärten, Arboreten oder Themengärten, unterstreichen sie die Schönheit der Pflanzen und der Gartenarchitektur. Straßen und Gehwege: Sie verbessern die Sichtbarkeit auf der Straße, was zur Sicherheit und besseren Sichtbarkeit für Fußgänger und Autofahrer beiträgt. Freizeitbereiche: Auf Sportplätzen, Spielplätzen oder Radwegen ermöglichen sie die Nutzung dieser Bereiche auch nach Einbruch der Dunkelheit. Umgebung von öffentlichen Gebäuden: In der Umgebung von Rathäusern, Bibliotheken oder Stadtverwaltungen unterstreicht sie die einzigartigen architektonischen und historischen Merkmale der Gebäude.

SKVER LED PRO Z2 23175LM 740 RM7 IP66 IK10 II SCHUTZKLASSE DALI RAL9005 (160W)

DETAILLIERTE PRODUKTKARTE

TABLE TECHNISCHE PARAMETER

Index:	145995
Kategorietyp:	Park- und Stadtbeleuchtung
Kategorie der Anwendung:	Parkplätze und Radwege
Lichtquelle:	LED modul
Nennleistung der Leuchte [W]:	160
Lichtstrom [lm]:	23175
Versorgungsspannung [V]:	220 - 240
Frequenz:	0/50/60
Lichtausbeute [lm/W]:	145
Energieeffizienzklasse:	D
Schutzklasse:	II
Farbtemperatur [K]:	4000
Farb- wiedergabe- index (Ra) >:	70
SDCM:	5
Power Factor:	1
Überspannungsschutz [kV]:	6
Material Diffusor:	Hartglas
Typ Diffusor:	transparent
Optik:	RM7

Material Gehäuse:	aluminium
Farbe Gehäuse:	RAL 9005
Abmessungen (H/B/T/H) [mm]:	ø520/705
Einbaumaße [mm]:	ø76
IK-Stoßfestigkeitsgrad:	IK10
IP-Schutzart:	IP66
Montage:	an einem Mast montiert
Betriebstemperatur [°C]:	von -40 bis +55
DIMM DALI:	ja
Menge auf der Palette [Stück]:	4
Eigengewicht [kg]:	16.500
Technische Garantie:	5 mit der Möglichkeit der Erweiterung auf 10.
CE-Zertifikat:	152/2026
ENEC-Zertifikat:	0469/ENEC/26
ENEC Plus:	0168/ENEC+/26
Zhaga-D4i:	ZG430121062024
Umwelterklärung (EPD):	683/2024
Anleitung:	Download PDF
ISO Zertifikat:	9001:2015, 14001:2015, 45001:2018, 50001:2018

SKVER LED PRO Z2 23175LM 740 RM7 IP66 IK10 II SCHUTZKLASSE DALI RAL9005 (160W)

DETAILLIERTE PRODUKTKARTE

ZUBEHÖR ERHÄLTLICH

index	Name
449017	Bohrbild
804427	SKVER R Außengewindeadapter M20x40 (Steigung 2.5)
804328	SKVER R Außengewindeadapter ¾ Zoll x 40 (Gas)
804434	SKVER R Außengewindeadapter 1 Zoll x40 (Gas)
804335	SKVER R Innengewindeadapter ¾ Zoll x 40 (Gas)
804441	SKVER R Innengewindeadapter 1 Zoll x40 (Gas)
435461	SKVER - Abdeckung fi 48mm
804571	SKVER externer Adapter fi48
804588	SKVER externer Adapter fi60
435478	SKVER - Abdeckung fi 60mm
WSEL431	RC-Programmierfernbedienung HAI HD05R für HD0406VRH IoT

SKVER LED PRO Z2 23175LM 740 RM7 IP66 IK10 II SCHUTZKLASSE DALI RAL9005 (160W)

DETAILLIERTE PRODUKTKARTE



Bohrbild (449017)

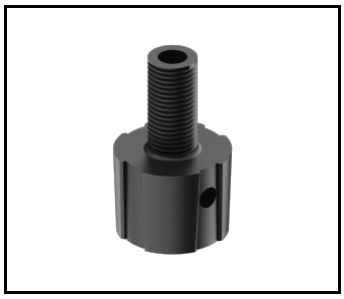

SKVER R Außengewindeadapter M20x40 (Steigung 2.5) (804427)



SKVER R Außengewindeadapter ¾ Zoll x 40 (Gas) (804328)

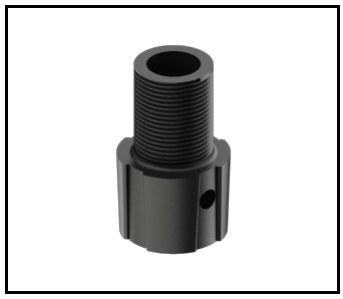

SKVER R Außengewindeadapter 1 Zoll x40 (Gas) (804434)



SKVER R Innengewindeadapter ¾ Zoll x 40 (Gas) (804335)



SKVER R Innengewindeadapter 1 Zoll x40 (Gas) (804441)

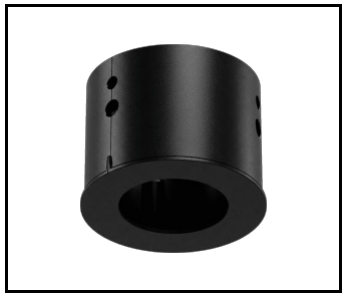

SKVER - Abdeckung fi 48mm (435461)



SKVER externer Adapter fi48 (804571)

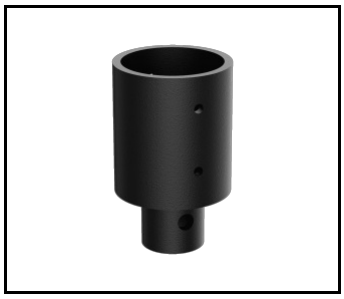

SKVER externer Adapter fi60 (804588)

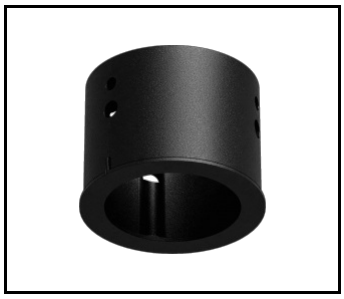

SKVER - Abdeckung fi 60mm (435478)

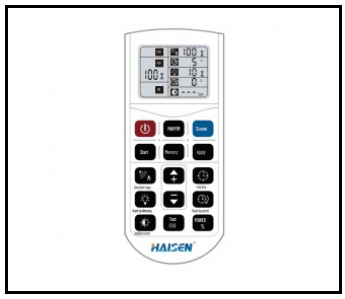

RC-Programmierfernbedienung HAI HD05R für HD0406VRH IoT (WSEL431)

Der Hersteller behält sich das Recht vor, Produktverbesserungen und Designänderungen oder Modernisierung in den Produkten vorzunehmen. * Parametertoleranz beträgt +/- 10 %Das Produktdatenblatt ist kein kommerzielles Angebot.

Dieses Produkt unterliegt dem Recycling von elektrischen und elektronischen Geräten(WEEE)

Zertifikat CE - Nr: 152/2026

LENA LIGHTING

Lena Lighting S.A.
ul. Kórnicka 52, 63-000 Środa Wielkopolska
tel. +48 61 28 60 333 (Pn-Pt, 8-16), e-mail: hello@lenalighting.pl, www.lenalighting.pl