LUMEDIC 595X1195MM SW 3900LM RA95 3000K GLASS/OPAL LNS IP65 I CL. AW3H W IK09 R 48W

PODROBNÁ PRODUKTOVÁ KARTA

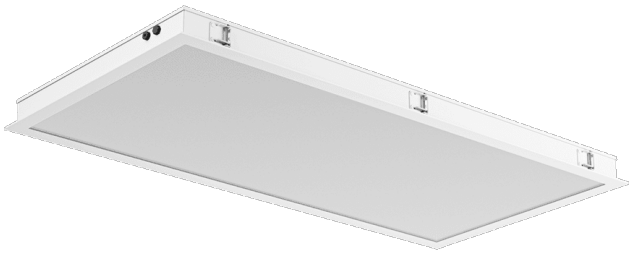

TECHNICKÉ PARAMETRY

Index:	495779
Stupeň těsnosti:	IP65
Odolnost proti nárazu:	IK09
Jmenovitý výkon svítidla [W]*:	48
Světelný tok svítidla [lm]*:	3900
Teplota barvy [K]:	3000
Index podání barev (Ra) >:	95
Energetická třída:	F
Materiál karoserie:	práškově lakovaná ocel
Materiál difuzoru:	szyba hartowana

VLASTNOSTI PRODUKTU

Lumedic SW R CRI95 jedná se o speciální svítidlo typu Cleanroom, určené pro čisté prostory s definovanou třídou čistoty vzduchu ISO 3–9 v souladu s normou ISO 14644-1:2015 Cleanroom, které splňuje zvýšené požadavky na hygienu a sterilitu. Konstrukce zajišťuje snadnou údržbu čistoty a vysokou mechanickou a environmentální odolnost. Pevný ocelový kryt s krytím IP65 na straně místnosti a na straně technického prostoru zajišťuje úplnou těsnost ve sterilním prostředí a zároveň umožňuje volný proud vzduchu nad podhledem. Servisní přístup je realizován ze strany technického prostoru (revize shora), což umožňuje údržbu bez zásahu do čisté místnosti.
Svítidlo se vyznačuje velmi vysokou kvalitou podání barev CRI > 95, s vysokými hodnotami složek R9 = 94,7 a R13 = 98,9. Parametr R9, který odpovídá za reprodukci sytých červených barev, má klíčový význam v lékařské diagnostice, chirurgii a laboratorních analýzách, kde je kritické přesné rozlišení odstínů krve, tkání a biologických materiálů. Vysoká hodnota R9 svědčí o použití světelných zdrojů s plným, souvislým spektrem, které nejsou dostupné pro standardní LED svítidla.
Parametr R13 se vztahuje k věrnému zobrazení odstínů barvy kůže a materiálů s jasnými, pastelovými tóny. Hodnota R13 = 98,9 zajišťuje přirozený vzhled pracovních ploch, rukou a tváří personálu, čímž omezuje únavu očí a riziko nesprávného vizuálního posouzení v prostředí s vysokou odpovědností, jako jsou operační sály, farmaceutické laboratoře a místnosti kontroly kvality.
Přední část svítidla je vyrobena z hliníku a tvrzeného skla o tloušťce 4 mm, odolného proti nárazům (třída IK09) a působení chemikálií. Systém modulárních clon (Glass / Opal / PRM) umožňuje výběr vhodných optických vlastností v závislosti na požadavcích aplikace – od jednotného rozptýleného světla až po přesné směrové rozptýlení. Verze SW R je určena pro montáž do vyztužených stropů.

APLIKACE

- laboratoře (mikrobiologické, farmaceutické, chemické),
- nemocnice (operační sály, jednotky intenzivní péče, diagnostické laboratoře),
- potravinářský a farmaceutický průmysl,
- čisté prostory v elektronice a výrobě polovodičů.

LUMEDIC 595X1195MM SW 3900LM RA95 3000K GLASS/OPAL LNS IP65 I CL. AW3H W IK09 R 48W

PODROBNÁ PRODUKTOVÁ KARTA

TABULKA TECHNICKÝCH PARAMETRŮ

Index:	495779	**Montážní verze:**	zapuštěné
EAN:	5905963495779	**Provozní teplota [°C]:**	od -20 do +35
Zdroj světla:	LED modul	**Životnost LED L70B50 [h]:**	150000
Jmenovitý výkon svítidla [W]:	48	**Životnost LED L80B10 [h]:**	100000
Jmenovité napájecí napětí [V]:	220–240	**Životnost LED L90B10 [h] [h]:**	50000
Frekvence [Hz]:	0/50/60	**Počet kusů na paletě [ks]:**	16
Světelný tok svítidla [lm]:	3900	**Čistá hmotnost [kg]:**	19.800
Světelný tok v nouzovém režimu [lm]*:	270	**Doba nabíjení [h:min]:**	16
Světelná účinnost svítidla [lm/W]:	81	**Provozní doba na baterii [h:min]:**	3
Energetická třída:	F	**Typ baterie:**	Li-Ion
Třída ochrany:	I	**Přepěťová ochrana [kV].:**	1
Teplota barvy [K]:	3000	**Kapacita baterie [mAh]:**	5000
Index podání barev (Ra) >:	95	**Nouzový modul - provozní doba [h]:**	3
Účiník:	0.95	**Autotest:**	ano
Materiál difuzoru:	szyba hartowana	**Nouzový provoz:**	ano
Typ difuzoru:	Glass/Opal	**Fotobiologická bezpečnost:**	RG0 - skupina bez rizika
Materiál optiky:	PC	**Záruka [roky]:**	5
Optika:	OPAL	**Certifikát CE:**	146/2026
Materiál karoserie:	práškově lakovaná ocel	**Certifikace ENEC:**	0463/ENEC/25
Barva těla:	biały (RAL 9003)	**Atest PZH:**	B-BK-60112-0109/2026
Materiál prstenu:	hliník	**Environmentální deklarace (EPD):**	869/2025
Barva prstenu:	bílá (RAL 9003)	**Manuál:**	Download PDF
Rozměry (V/Š/H/V) [mm]:	595/1195/65	**Certifikáty ISO:**	9001:2015. 14001:2015, 45001:2018, 50001:2018, ISO 3 - 9 (ISO 14644-1:2015)
Instalační rozměry [mm]:	585/1185	**SDCM:**	3
Odolnost proti nárazu:	IK09	**Plik LDT:**	Download
Stupeň těsnosti:	IP65		

Datum vytvoření karty: 04 září 2026

Výrobce si vyhrazuje právo na změny v průběhu zdokonalování výrobku a na konstrukční změny nebo modernizaci prezentovaného výrobku. Svítidlo splňuje požadavky směrnice EU ROHS 2001/65/EU. Produktový list není obchodní nabídkou. *Tolerance parametrů je +/- 10%.

Tento produkt podléhá pravidlům recyklace elektrické a elektronické zařízení

CE Certifikát CE - č.: 146/2026

LENA LIGHTING
Lena Lighting S.A.
ul. Kórnicka 52, 63-000 Środa Wielkopolska
tel. +48 61 28 60 333 (Pn-Pt, 8-16), e-mail: hello@lenalighting.pl, www.lenalighting.pl