LUMEDIC 595X1195MM SW 5975LM RA80 4000K GLASS/OPAL LNS IP65 I CL. EM3H W IK09 R 48W

FICHE DÉTAILLÉE DE PRODUIT

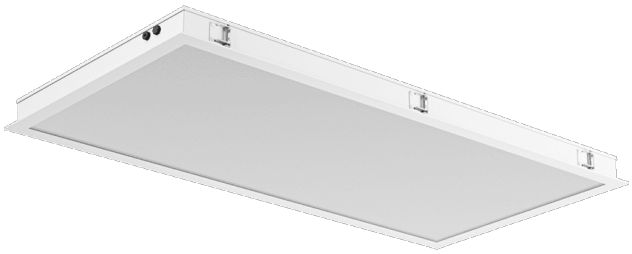

PARAMÈTRES TECHNIQUE

Référence:	495441
Degré d'étanchéité:	IP65
Résistance aux chocs:	IK09
Puissance nominale du luminaire [W]*:	48
Flux lumineux du luminaire [lm]*:	5975
Température de couleur [K]:	4000
Indice de rendu des couleurs (Ra) >:	80
Classe énergétique:	D
Matériau du corps:	acier revêtue de poudre
Matériau du diffuseur:	szyba hartowana

CARACTÉRISTIQUES DU PRODUIT

Lumedic SW R il s'agit d'un luminaire spécialisé de type « Cleanroom », destiné aux salles blanches présentant une classe de pureté de l'air ISO 3 à 9, conformément à la norme ISO 14644-1:2015 « Cleanroom », et répondant à des exigences accrues en matière d'hygiène et de stérilité. Sa conception garantit une facilité d'entretien et une résistance mécanique et environnementale élevée. Son boîtier robuste en acier, avec un indice de protection IP65 côté pièce et côté espace technique, garantit une étanchéité totale dans un environnement stérile, tout en permettant une libre circulation de l'air au-dessus du plafond suspendu. L'accès pour l'entretien se fait depuis l'espace technique (révision par le haut), ce qui permet d'effectuer la maintenance sans intervenir dans la salle blanche.
La face avant du luminaire est en aluminium et en verre trempé de 4 mm d'épaisseur, résistant aux chocs (classe IK09) et aux produits chimiques. Le système de caches modulaires (Glass / Opal / PRM) permet de choisir les caractéristiques optiques appropriées en fonction des exigences de l'application, depuis un éclairage uniforme et diffus jusqu'à un éclairage directionnel précis. La version SW R est destinée à être montée dans des plafonds renforcés.

APPLICATION

- laboratoires (microbiologiques, pharmaceutiques, chimiques),
- hôpitaux (salles d'opération, unités de soins intensifs, laboratoires de diagnostic),
- industrie alimentaire et pharmaceutique,
- salles blanches dans l'électronique et la fabrication de semi-conducteurs.

LUMEDIC 595X1195MM SW 5975LM RA80 4000K GLASS/OPAL LNS IP65 I CL. EM3H W IK09 R 48W

FICHE DÉTAILLÉE DE PRODUIT

TABLEAU DES PARAMÈTRES TECHNIQUES

Référence:	495441	**Résistance aux chocs:**	IK09
EAN:	5905963495441	**Degré d'étanchéité:**	IP65
Source de lumière:	Module LED	**Méthode de montage:**	encastré
Puissance nominale du luminaire [W]:	48	**Température de travail [° C]:**	de -20 à +35
Tension d'alimentation nominale [V]:	220 - 240	**Durée de vie de la LED L70B50 [h]:**	150000
Fréquence [Hz]:	0/50/60	**Durée de vie de la LED L80B10 [h]:**	100000
Flux lumineux du luminaire [lm]:	5975	**Durée de vie de la LED L90B10 [h]:**	50000
Flux lumineux en mode d'urgence [lm]*:	270	**Nombre de pièces sur une palette [pcs]:**	8
Efficacité lumineuse du luminaire [lm / W]:	124	**Poids net [kg]:**	19.800
Classe énergétique:	D	**Temps de charge [h: min]:**	16
Classe de protection:	I	**Temps de travail avec batterie [h: min]:**	3
Température de couleur [K]:	4000	**Type de batterie:**	Li-Ion
Indice de rendu des couleurs (Ra) >:	80	**Capacité de la batterie [mAh]:**	5000
SDMC:	3	**Module d'urgence - temps de travail [h]:**	3
Facteur de puissance:	0.95	**Autotest:**	oui
Protection contre les surtensions [kV]:	1	**Mode de fonctionnement d'urgence:**	oui
Matériau du diffuseur:	szyba hartowana	**Sécurité photobiologique:**	RG0 - groupe sans risque
Type de diffuseur:	Glass/Opal	**Garantie [ans]:**	5
Matériel optique:	PC	**Certificat CE:**	147/2026
Optique:	OPAL	**Certificat ENEC:**	0463/ENEC/25
Matériau du corps:	acier revêtue de poudre	**Certificat PZH:**	B-BK-60112-0109/2026
Couleur du corps:	biały (RAL 9003)	**Déclaration Environnementale (FEP):**	869/2025
Matériau de l'anneau:	aluminium	**Instructions d'installation:**	Download PDF
Couleur de l'anneau:	blanc (RAL 9003)	**Certificat ISO:**	9001:2015. 14001:2015, 45001:2018, 50001:2018, ISO 3 - 9 (ISO 14644-1:2015)
Dimensions (H/L/P/S) [mm]:	595/1195/65		
Dimensions de montage [mm]:	585/1185	**Plik LDT:**	Download

Date de création de la carte: 04 septembre 2026

Le fabricant se réserve le droit d'apporter des modifications au cours de l'amélioration du produit ainsi que des modifications de conception ou de modernisation du produit présenté. La fiche technique du produit n'est pas une offre commerciale * La tolérance des paramètres est de +/- 10 %

Ce produit est soumis aux règles de recyclage des équipements électriques et électroniques

Certificat CE - Nr: 147/2026

LENA LIGHTING
Lena Lighting S.A.
ul. Kórnicka 52, 63-000 Środa Wielkopolska
tel. +48 61 28 60 333 (Pn-Pt, 8-16), e-mail: hello@lenalighting.pl, www.lenalighting.pl