TERRACO SQUARE LED 350LM IP66 I CL. 830 2X2.9W RAL7016

FICHE DÉTAILLÉE DE PRODUIT

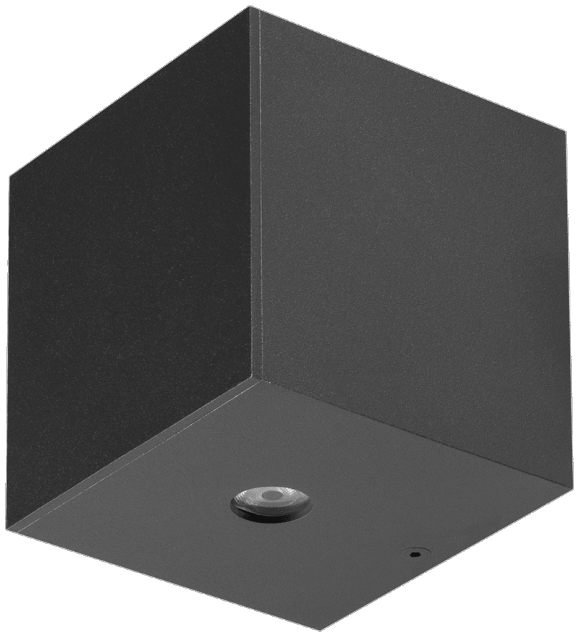

PARAMÈTRES TECHNIQUE

Référence:	280016
Puissance nominale du luminaire [W]*:	5
Flux lumineux du luminaire [lm]*:	350
Température de couleur [K]:	3000
Degré d'étanchéité:	IP66
Résistance aux chocs:	IK08
Matériau du corps:	aluminium
Couleur du corps:	RAL7016
Matériau du diffuseur:	PC
Angle d'éclairage [°]:	16

CARACTÉRISTIQUES DU PRODUIT

Un luminaire architectural moderne alliant d'excellentes performances techniques à un design universel et minimaliste. Son corps est fabriqué en aluminium, ce qui lui confère une résistance exceptionnelle aux intempéries. Ce luminaire économe en énergie repose sur des composants provenant de fabricants renommés, garantissant fiabilité et longue durée de vie. Il se caractérise par un indice de protection IP66 élevé, ce qui signifie une protection totale contre la poussière et les jets d'eau. Sa conception bien pensée assure un montage très facile.

APPLICATION

Luminaire d'extérieur dédié à l'éclairage spectaculaire des façades et à la création d'aménagements et d'effets lumineux uniques sur les façades des bâtiments. Grâce à sa forme minimaliste, il s'intègre parfaitement au style de presque tous les bâtiments, constituant une solution décorative attrayante qui met en valeur, de manière subtile ou dynamique, l'architecture du bâtiment éclairé. Il convient parfaitement aussi bien aux constructions résidentielles modernes qu'aux façades de bâtiments commerciaux ou de bureaux.

TERRACO SQUARE LED 350LM IP66 I CL. 830 2X2.9W RAL7016

FICHE DÉTAILLÉE DE PRODUIT

TABLEAU DES PARAMÈTRES TECHNIQUES

Référence:	280016
EAN:	5905963280016
Source de lumière:	Module LED
Puissance nominale du luminaire [W]:	5
Tension d'alimentation nominale [V]:	220-240
Fréquence [Hz]:	0/50/60
Flux lumineux du luminaire [lm]:	350
Efficacité lumineuse du luminaire [lm / W]:	70
Classe énergétique:	G
Classe de protection:	I
Température de couleur [K]:	3000
Indice de rendu des couleurs (Ra) >:	80
Angle d'éclairage [°]:	16
Matériau du diffuseur:	PC
Couleur du diffuseur:	transparent
Matériel optique:	PMMA
Optique:	16
Matériau du corps:	aluminium

Couleur du corps:	RAL7016
Dimensions (H/L/P/S) [mm]:	100/100/96
Dimensions de montage [mm]:	70/70
Résistance aux chocs:	IK08
Degré d'étanchéité:	IP66
Température de travail [° C]:	de -20 à +25
Durée de vie de la LED L70B50 [h]:	46000
Durée de vie de la LED L80B10 [h]:	88000
Durée de vie de la LED L90B10 [h]:	137000
Nombre de pièces sur une palette [pcs]:	616
Poids net [kg]:	1
Type de catégorie:	accentuer
Plage de tension alternative [V]:	198-264
Plage de tension continue [V]:	180-280
Certificat CE:	86/2026
Instructions d'installation:	Download PDF
Plik LDT:	Download

Date de création de la carte: 17 juin 2026

Le fabricant se réserve le droit d'apporter des modifications au cours de l'amélioration du produit ainsi que des modifications de conception ou de modernisation du produit présenté. La fiche technique du produit n'est pas une offre commerciale * La tolérance des paramètres est de +/- 10 %

Ce produit est soumis aux règles de recyclage des équipements électriques et électroniques

Certificat CE - Nr: 86/2026

LENA LIGHTING

Lena Lighting S.A.
ul. Kórnicka 52, 63-000 Środa Wielkopolska
tel. +48 61 28 60 333 (Pn-Pt, 8-16), e-mail: hello@lenalighting.pl, www.lenalighting.pl