SQ 1200 2900LM PRM DALI I KL. IP20 1192X292MM 830 (25W)

SZCZEGÓŁOWA KARTA PRODUKTU

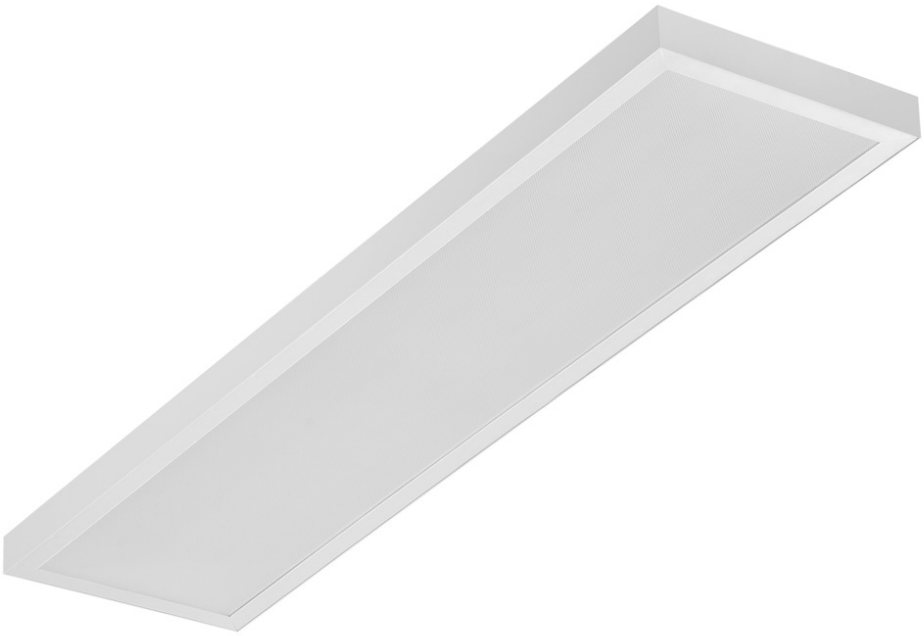

PARAMETRY TECHNICZNE

Indeks:	412219
Stopień szczelności:	IP20
Moc nominalna [W]:	25
Strumień świetlny oprawy [lm]*:	2900
Temperatura barwowa [K]:	3000
Wskaźnik oddawania barw (Ra) >:	80
SDCM:	5
Klasa energetyczna:	D
Materiał korpusu:	ABS
Materiał klosza:	PS

CHARAKTERYSTYKA

SQ 1200 LED to nowa linia prostokątnych lamp typu raster. Zaprojektowana od podstaw konstrukcja wprowadza nowe rozwiązania zapewniające doskonałe parametry świetlne. Korpus wykonany został z tworzywa, dzięki czemu charakteryzuje się niską wagą. Klosz zapewnia lampie doskonałe właściwości świetlne. Zintegrowany moduł LED Zapewnia niskie zużycie energii elektrycznej i wszystkie zalety nowoczesnych lamp ze źródłem LED.
Stopień szczelności - zależny od sposobu montażu:
- natynkowy - IP20,
- podtynkowy - IP44/20.

ZASTOSOWANIE

Oprawa natynkowa z możliwością montażu podtynkowego w sufitach modułowych oraz w sufitach kartonowo-gipsowych (za pomocą ramki/adaptera KG) polecana jest szczególnie do powierzchni biurowych, przestronnych korytarzy i przestrzeni użyteczności publicznej.

SQ 1200 2900LM PRM DALI I KL. IP20 1192X292MM 830 (25W)

SZCZEGÓŁOWA KARTA PRODUKTU

TABELA PARAMETRÓW TECHNICZNYCH

Indeks:	412219
EAN:	5905963412219
Źródło światła:	moduł LED
Moc nominalna [W]:	25
Znamionowe napięcie zasilania [V]:	220-240
Częstotliwość [Hz]:	50-60
Strumień świetlny oprawy [lm]:	2900
Skuteczność świetlna oprawy [lm/W]:	120
Klasa energetyczna:	D
Klasa ochronności:	I
Temperatura barwowa [K]:	3000
Wskaźnik oddawania barw (Ra) >:	80
SDCM:	5
Współczynnik mocy:	0.91
Kąt świecenia [°]:	120
Materiał klosza:	PS
Rodzaj klosza:	PRM
Kolor klosza:	transparentny
Materiał korpusu:	ABS

Kolor korpusu:	biały
Wymiary (W/S/G/Z) [mm]:	45/291/1191
Wymiary montażowe [mm]:	263/1070
Stopień szczelności:	IP20
Sposób montażu:	natynkowy, możliwy podtynkowy w sufitach modułowych
DIMM DALI:	tak
Wymiary kartonu pojedynczego (W/S/G) [mm]:	55
Liczba sztuk na palecie [szt]:	50
Waga netto [kg]:	1.700
Kategoria typ:	Kasetony
Żywotność LED L70B50 [h]:	132000
Żywotność LED L80B20 [h]:	84000
Żywotność LED L90B10 [h]:	42000
Typ rozsyłu:	open space
Bezpieczeństwo fotobiologiczne:	RG0 (wolne od ryzyka)
Gwarancja [lata]:	5
Certyfikat CE:	09/2024
Instrukcja:	Pobierz PDF
Plik LDT:	Pobierz

KRZYWA ŚWIATŁOŚCI

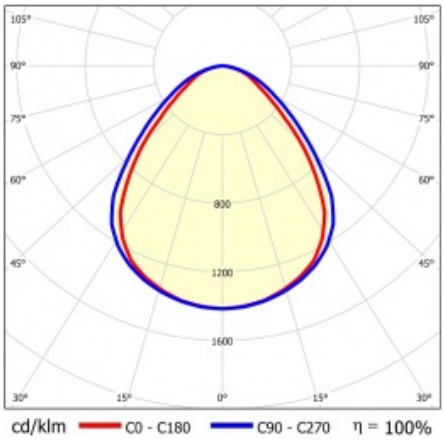

Data utworzenia karty: 02 luty 2026

Producent zastrzega sobie prawo do zmian w toku udoskonalenia produktów oraz do zmian konstrukcyjnych lub modernizacji w prezentowanym produkcie. Oprawa spełnia warunki dyrektywy unijnej ROHS 2001/65/UE. Karta techniczna produktu nie jest ofertą handlową. *Tolerancja parametru wynosi +/- 10%.

Ten produkt podlega zasadom recyclingu sprzętu elektrycznego i elektronicznego

Certyfikat CE - Nr: 09/2024

LENA LIGHTING
Lena Lighting S.A.
ul. Kórnicka 52, 63-000 Środa Wielkopolska
tel. +48 61 28 60 400 (Pn-Pt, 8-16), e-mail: kontakt@lenalighting.pl, www.lenalighting.pl