TERRACO SIDE DIR/IND 2XGU10 PLX IP54 I KL. GRIS

FICHE DÉTAILLÉE DE PRODUIT

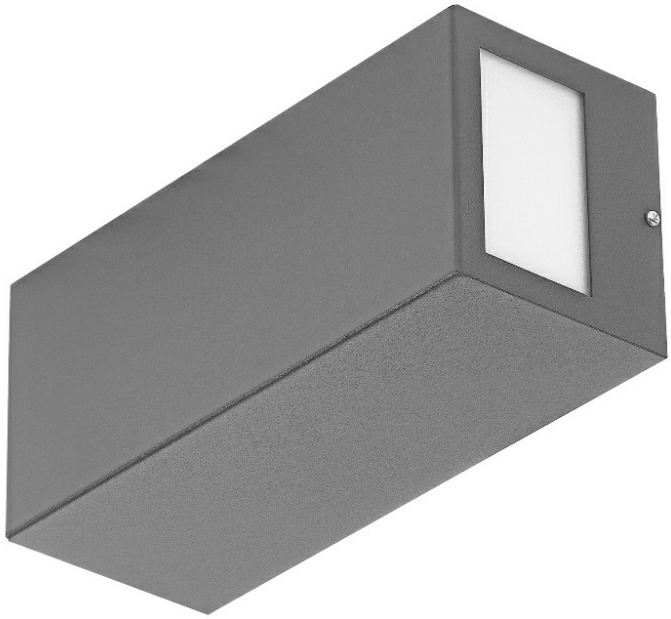

PARAMÈTRES TECHNIQUE

Référence:	995200
Source de lumière:	Lampe LED GU10
Fréquence [Hz]:	50-60
Classe de protection:	I
Type de diffusion:	SIDE DIR/IND
Module d'éclairage remplaçable:	oui
Matériau du diffuseur:	PMMA
Dimensions (H/L/P/S) [mm]:	260/110/100

CARACTÉRISTIQUES DU PRODUIT

Terraco est une lampe de construction moderniste qui se distingue par son design intéressant et minimaliste. Le corps de la lampe en acier thermolaqué est disponible en trois versions de couleur : argent, blanc et noir. La multitude de versions avec différentes surfaces lumineuses lui permet d'être utilisé dans divers endroits et de différentes manières : verticalement et horizontalement. Installé sur la façade d'un bâtiment, il peut briller vers le bas, le haut et les côtés. Il possède un indice de protection élevé contre les intrusions (IP54). Il est conçu pour un montage en surface.***Source lumineuse non incluse.**

APPLICATION

La lampe Terraco est particulièrement adaptée à l'éclairage des façades extérieures, des terrasses et des balcons. Ses petites dimensions augmentent sa gamme d'applications - il peut éclairer des alcôves ou des zones difficiles d'accès. Les lampes Terraco peuvent également être utilisées à l'intérieur des bâtiments et peuvent être disposées de différentes manières sur le mur pour créer des arrangements lumineux intéressants.La lampe permet de réaliser un grand nombre de concepts d'éclairage intéressants. Il est utilisé pour éclairer l'architecture contemporaine.

TERRACO SIDE DIR/IND 2XGU10 PLX IP54 I KL. GRIS

FICHE DÉTAILLÉE DE PRODUIT

TABLEAU DES PARAMÈTRES TECHNIQUES

Référence:	995200
EAN:	5905963995200
Source de lumière:	Lampe LED GU10
Plage de tension alternative [V]:	220 - 240
Fréquence [Hz]:	50-60
Classe de protection:	I
Gamme de produits:	TERRACO 2xGU10
Type de diffusion:	SIDE DIR/IND
Module d'éclairage remplaçable:	oui
Matériau du corps:	acier
Matériau du diffuseur:	PMMA

Type de diffuseur:	MAT
Couleur du corps:	gris
Dimensions (H/L/P/S) [mm]:	260/110/100
Degré d'étanchéité:	IP54
Résistance aux chocs:	IK04
Méthode de montage:	en saillie
Instructions d'installation:	Download PDF
Certificat CE:	185/2023
Garantie [ans]:	5
Plik LDT:	Download

COURBES LÉGÈRES

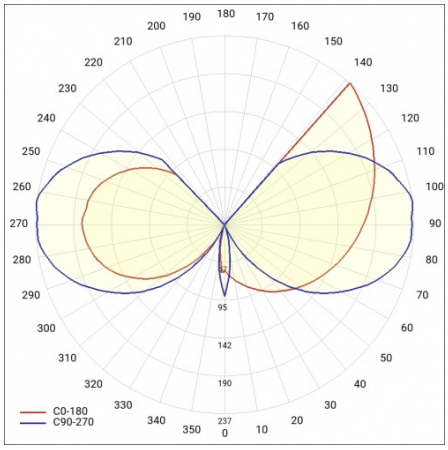

DÉTAILS TECHNIQUES

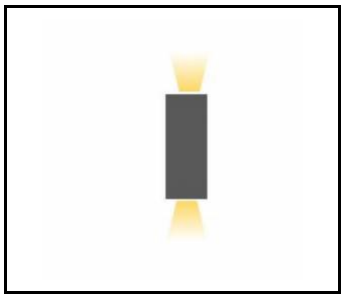

Side Dir/Ind

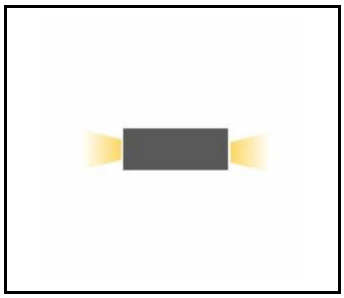

Side Dir/Ind

Date de création de la carte: 30 avril 2025

Le fabricant se réserve le droit d'apporter des modifications au cours de l'amélioration du produit ainsi que des modifications de conception ou de modernisation du produit présenté. La fiche technique du produit n'est pas une offre commerciale * La tolérance des paramètres est de +/- 10 %

Ce produit est soumis aux règles de recyclage des équipements électriques et électroniques

Certificat CE - Nr: 185/2023

LENA LIGHTING

Lena Lighting S.A.
ul. Kórnicka 52, 63-000 Środa Wielkopolska
tel. +48 61 28 60 333 (Pn-Pt, 8-16), e-mail: hello@lenalighting.pl, www.lenalighting.pl