TERRANO DUO 600X30MM 2X1500LM 830 II CL. NOIR 60D (28W)

FICHE DÉTAILLÉE DE PRODUIT

PARAMÈTRES TECHNIQUE

Source de lumière:	moduł LED
Puissance nominale du luminaire [W]*:	9
Flux lumineux du luminaire [lm]*:	1050 - 6300
Classe énergétique:	G
Classe de protection:	II
Température de couleur [K]:	3000; 3500; 4000
Couleur du corps:	biały; czarny
Dimensions (H/L/P/S) [mm]:	17/568/33

CARACTÉRISTIQUES DU PRODUIT

Le nouveau luminaire linéaire sous forme de persienne compacte avec des LED et des lentilles de focalisation permet une réduction extrêmement efficace de l'éblouissement (UGR entre 12 et 19). Les luminaires Terrano se caractérisent par d'excellentes performances et de nombreuses commodités. Surtout, il est rapide et facile à installer sur la structure porteuse d'un plafond modulaire. Le même luminaire peut être déplacé tout aussi rapidement. Le changement d'emplacement ne laissera aucune trace des trous de montage. Pour des raisons de commodité et d'esthétique, le luminaire est doté d'un câble d'alimentation extra-fin, qui s'insère entre la structure et la dalle de plafond. Terrano - une persienne en plastique dans un boîtier mince en acier - est disponible en deux températures de couleur, 3000 K et 4000 K, et en deux couleurs, blanc et noir.

APPLICATION

Terrano peut être installé directement dans des profils de plafond modulaires pour fournir un éclairage général, mais peut également être utilisé pour mettre en lumière certains éléments d'un espace. Terrano deviendra à la fois un élément frappant des aménagements modernes où l'éclairage joue un rôle clé et un complément aux espaces subtils et minimalistes.
*DUO- version de la lampe double sur une seule alimentation électrique

TERRANO DUO 600X30MM 2X1500LM 830 II CL. NOIR 60D (28W)

FICHE DÉTAILLÉE DE PRODUIT

TABLEAU DES PARAMÈTRES TECHNIQUES

Référence:	x
EAN:	x
Source de lumière:	moduł LED
Puissance nominale du luminaire [W]:	9
Flux lumineux du luminaire [lm]:	1050 - 6300
Fréquence [Hz]:	50-60
Classe énergétique:	G
Classe de protection:	II
Température de couleur [K]:	3000; 3500; 4000
Indice de rendu des couleurs (Ra):	>80; >90
SDMC:	≤ 3
Angle d'éclairage [°]:	55
Type de diffusion:	symetryczny
Protection contre les surtensions [kV]:	1; 2
DIMM DALI:	oui
Matériau du diffuseur:	PMMA

Type de diffuseur:	matryca soczewkowa
Couleur du diffuseur:	transparentny
Optique:	soczewka
Matériel optique:	PMMA
Matériau du corps:	blacha stalowa malowana proszkowo
Couleur du corps:	biały; czarny
Degré d'étanchéité:	IP20
Méthode de montage:	do profilu T sufitów podwieszanych
Température de travail [° C]:	od -10 do +35
Dimensions (H/L/P/S) [mm]:	17/568/33
Type de catégorie:	plafonnier
Durée de vie de la LED L70B50 [h]:	156000
Durée de vie de la LED L80B20 [h]:	98000
Durée de vie de la LED L90B10 [h]:	47000
Certificat CE:	304/2023; 60/2022
Instructions d'installation:	Download PDF

COURBES LÉGÈRES

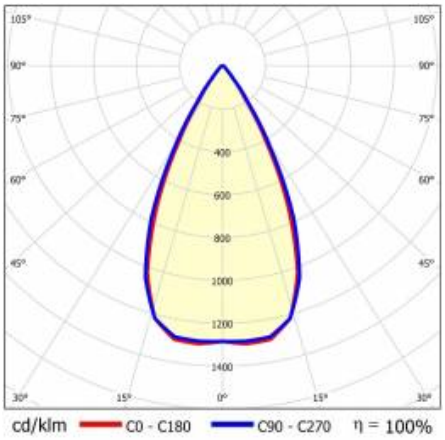

TERRANO DUO 600X30MM 2X1500LM 830 II CL. NOIR 60D (28W)

FICHE DÉTAILLÉE DE PRODUIT

ACCESSOIRES DISPONIBLES

Référence	NOM
937408	Connecteur Terrano blanc
937415	Connecteur Terrano noir

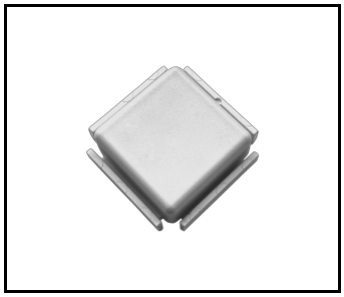

Connecteur Terrano blanc (937408)

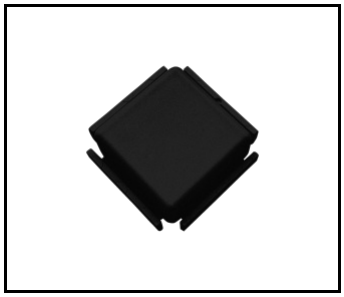

Connecteur Terrano noir (937415)

Date de création de la carte: 11 juillet 2022

Le fabricant se réserve le droit d'apporter des modifications au cours de l'amélioration du produit ainsi que des modifications de conception ou de modernisation du produit présenté. La fiche technique du produit n'est pas une offre commerciale * La tolérance des paramètres est de +/- 10 %

Ce produit est soumis aux règles de recyclage des équipements électriques et électroniques

Certificat CE - Nr: 304/2023

LENA LIGHTING

Lena Lighting S.A.
ul. Kórnicka 52, 63-000 Środa Wielkopolska
tel. +48 61 28 60 333 (Pn-Pt, 8-16), e-mail: hello@lenalighting.pl, www.lenalighting.pl